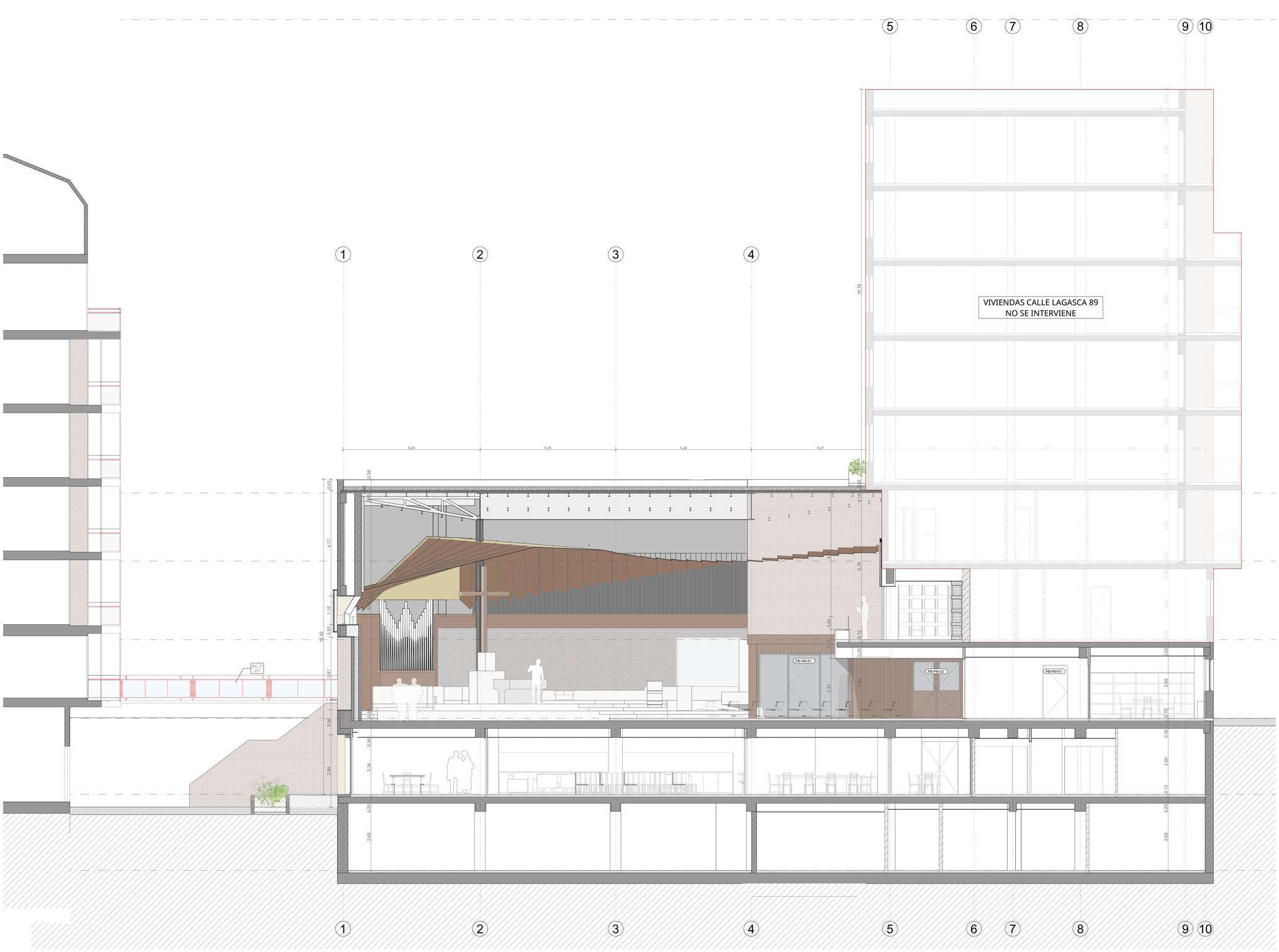

A2.100 Sección Longitudinal 1:75

notas:

No escalar los dibujos. En caso de discrepancia en los dibujos,informar a AGi Architects Spain S.L

Todas las dimensiones son orientativas y deben ser comprobadas en obra previamente a comenzar los trabajos de construcción.

1. TODOS LOS TRABAJOS DEBEN DE SER CONDUCIDOS BAJO EL MANUAL DE LA BUENA CONSTRUCCIÓN Y EN CUMPLIMIENTO DEL CTE.

2. ESTE PLANO DEBE ENTENDERSE Y CONSULTARSE DENTRO DEL CONJUNTO DEL PROYECTO, JUNTO CON LAS MEMORIAS Y PLANOS DE ESTRUCTURAS E INSTALACIONES DE CARA A LA CONSULTA DE DETALLES O DUDAS CONSTRUCTIVAS.

3. CUALQUIER DUDA DEBE SER CONSULTADA CON EL ARQUITECTO PREVIAMENTE A LA PROVISIÓN DE MATERIALES O A LA CONSTRUCCIÓN.

rev	fecha	nota de revisión	autor	chequeado

ingenieros consultores/arquitectos locales

ingeniería de instalaciones

argenia grupo

ingeniería de estructuras

GOGAITE
Ingenieros Consultores

arquitecto

AGi

Gwenola Kergall y Daniel Muñoz Medranda

Dirección España
Apolonio Morales, 13F
28036 Madrid, Spain
T. +34 91 5918226
Fax. +34 91 5918220

Dirección Kuwait
La Oficina 1608, Al Rai industrial Area,
Block 3, Str 11, P.O Box 24066
Safat 13101 Kuwait
T. +965 2230108
Fax. +965 2230110

info@agi-architects.com
www.agi-architects.com

cliente

Fundación "Obra San Luis de los Franceses"

plano del ámbito

NORTE

categoría

ARQUITECTURA

familia

SECCIONES ESTADO PROYECTADO

título

Sección Longitudinal

escala

1:75

0 1.5 3 6 9 12

proyecto

Proyecto Básico y de Ejecución de Construcción de pasarela exterior, legalización de fachadas y reforma de la Iglesia de San Luis de los Franceses

Fundación "Obra San Luis de los Franceses"
Calle Lagasca 89 | Madrid España

SP.22.0708

fecha	estado	dibujado	chequeado
Noviembre 2025			

número	fase	rev
A2.100	Proyecto Básico y de Ejecución	

© AGi Architects 2005
All rights reserved, including but not limited to The Copyright

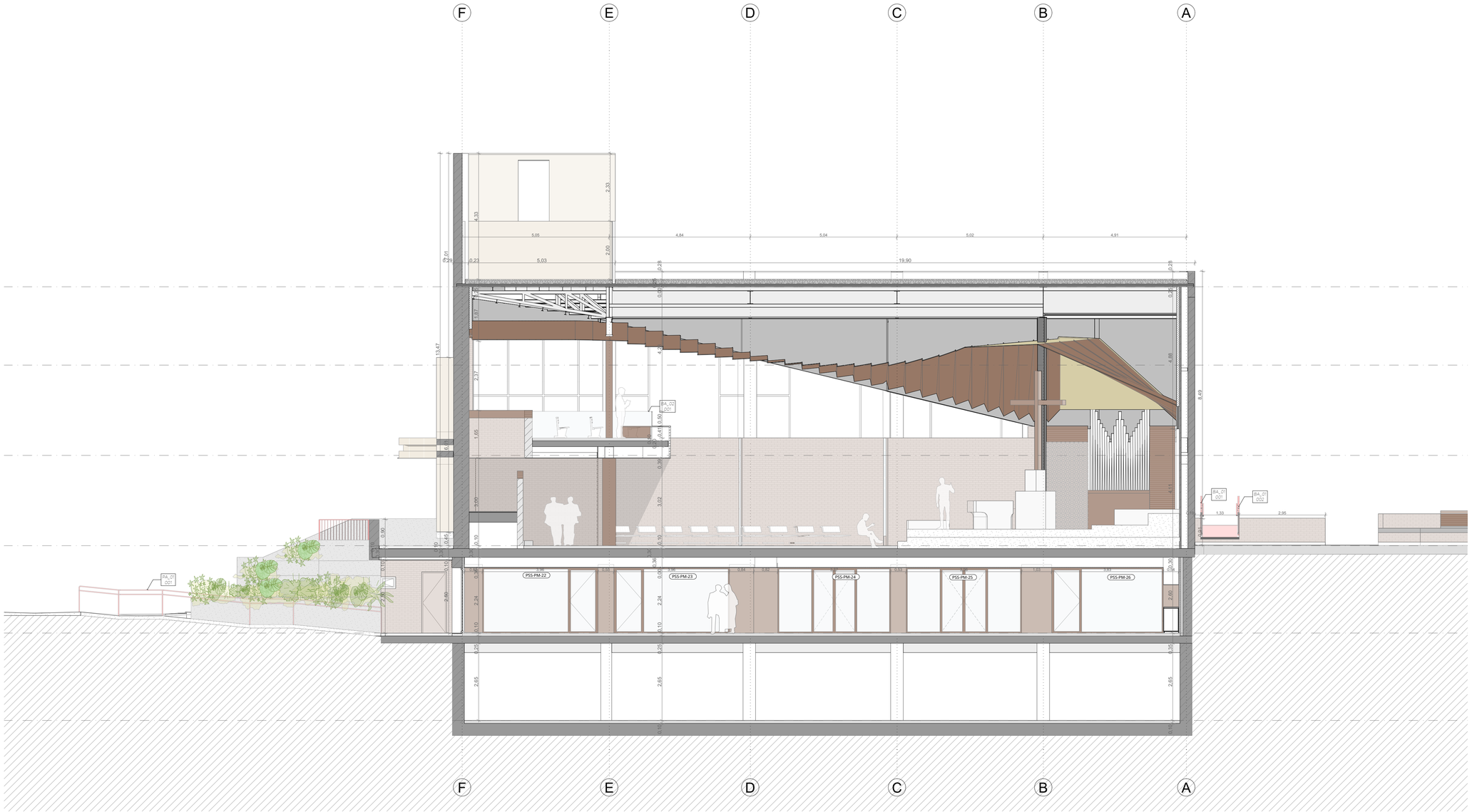

A2.101 Sección Transversal 1:75

notas:

No escalar los dibujos. En caso de discrepancia en los dibujos,informar a AGi Architects Spain S.L.

Todas las dimensiones son orientativas y deben ser comprobadas en obra previamente a comenzar los trabajos de construcción.

1. TODOS LOS TRABAJOS DEBEN DE SER CONDUCIDOS BAJO EL MANUAL DE LA BUENA CONSTRUCCIÓN Y EN CUMPLIMIENTO DEL CTE.

2. ESTE PLANO DEBE ENTENDERSE Y CONSULTARSE DENTRO DEL CONJUNTO DEL PROYECTO, JUNTO CON LAS MEMORIAS Y PLANOS DE ESTRUCTURAS E INSTALACIONES DE CARA A LA CONSULTA DE DETALLES O DUDAS CONSTRUCTIVAS.

3. CUALQUIER DUDA DEBE SER CONSULTADA CON EL ARQUITECTO PREVIAMENTE A LA PROVISIÓN DE MATERIALES O A LA CONSTRUCCIÓN.

rev	fecha	nota de revisión	autor	chequeado

ingenieros consultores/arquitectos locales

ingeniería de instalaciones

ingeniería de estructuras

GOGAITE
Ingenieros Consultores

arquitecto

AGi

Gwenola Kergall y Daniel Muñoz Medranda

Dirección España
Apolonio Morales, 13F
28036 Madrid, Spain
T. +34 91 5918220
Fax. +34 91 5918220

Dirección Kuwait
La Oficina 9008, Al Rai industrial Area,
Block 3, Str 4 13, P.O Box 24066
Safat 13101 Kuwait
T. +965 2230109
Fax. +965 2230110

info@agi-architects.com
www.agi-architects.com

cliente

Fundación "Obra San Luis de los Franceses"

plano del ámbito

NORTE

categoría

ARQUITECTURA

familia

SECCIONES ESTADO PROYECTADO

título

Sección Trasnversal

escala

1:75

0 1,5 3 6 9 12

proyecto

Proyecto Básico y de Ejecución de Construcción de pasarela exterior, legalización de fachadas y reforma de la Iglesia de San Luis de los Franceses

Fundación "Obra San Luis de los Franceses"
Calle Lagasca 89 | Madrid España

SP.22.0708

fecha	estado	dibujado	chequeado
Noviembre 2025			

número	fase	rev
A2.101	Proyecto Básico y de Ejecución	

© AGi Architects 2005
All rights reserved, including but not limited to The Copyright